Cartographie de la délimitation des bassins de vie et pseudo-cantons en fonction du niveau de dotation en infirmiers exerçant en libéral ou en SSIAD

- Région Aquitaine -

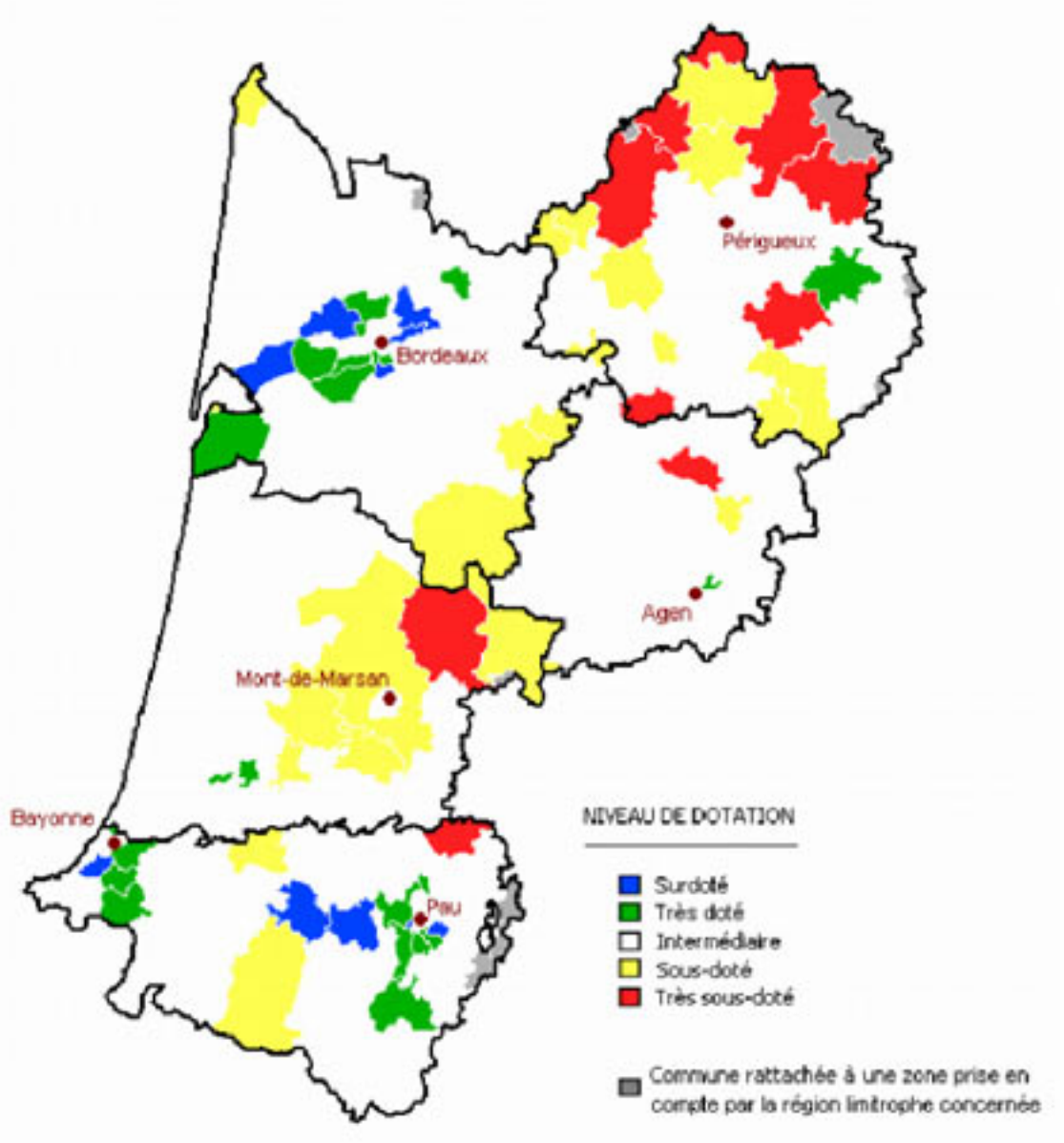

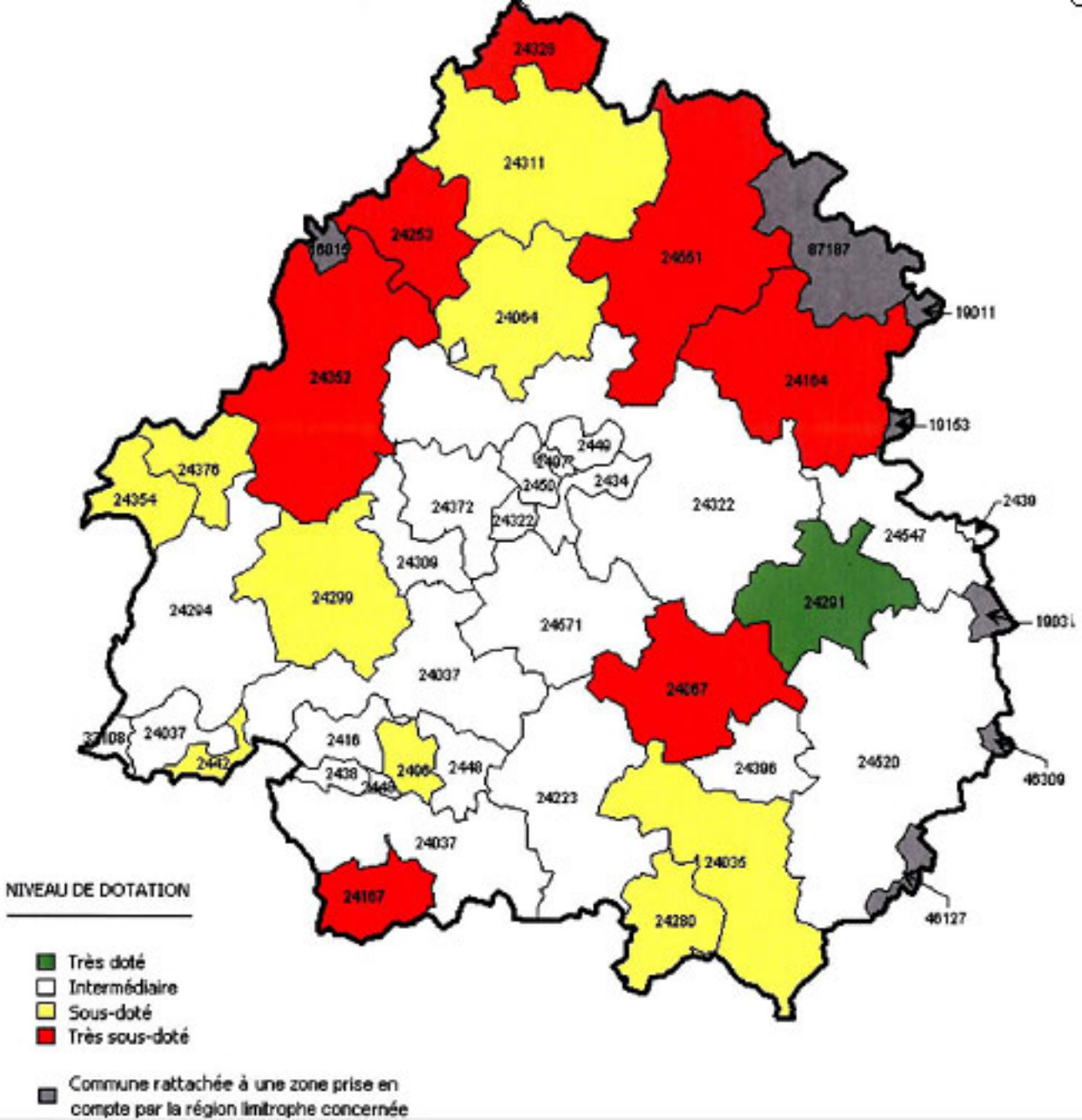

NIVEAU DE DOTATION

- Très doté
- Intermédiaire
- Sous-doté
- Très sous-doté

Commune rattachée à une zone prise en compte par la région limitrophe concernée